

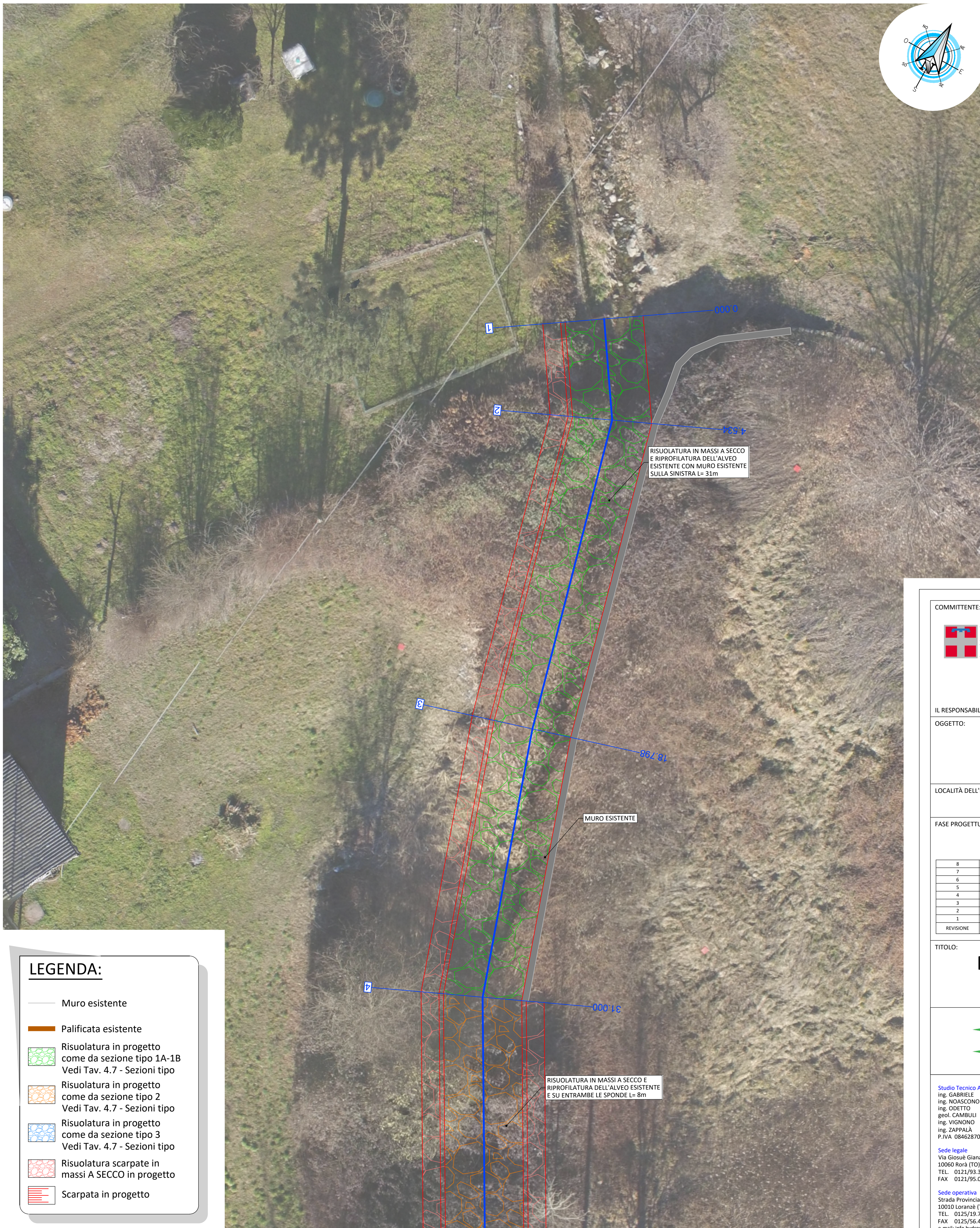







scala 1:100



LEGENDA:

- |  |  |
|--|--|
|  | Muro esistente   |
|  | Palificata esistente   |
|  | Risulatura in progetto<br>come da sezione tipo 1A-1B<br>Vedi Tav. 4.7 - Sezioni tipo |
|  | Risulatura in progetto<br>come da sezione tipo 2<br>Vedi Tav. 4.7 - Sezioni tipo     |
|  | Risulatura in progetto<br>come da sezione tipo 3<br>Vedi Tav. 4.7 - Sezioni tipo     |
|  | Risulatura scarpate in<br>massi A SECCO in progetto                                  |
|  | Scarpata in progetto   |

COMMITTENTE:

REGIONE  
PIEMONTE

COMUNE DI BOLLENGO

TORINO  
METROPOLI

REGIONE TORINO - CANTONIERATO DEL TORINOVE

COMUNE DI BOLLENGO

IL RESPONSABILE DEL PROCEDIMENTO:

OGGETTO:

INTERVENTI DI MITIGAZIONE DEL RISCHIO DI DISSESTO  
IDROGEOLOGICO RETICOLO IDROGRAFICO E A  
PROTEZIONE ABITATI IN COMUNE DI BOLLENGO

LOCALITÀ DELL'INTERVENTO:

COMUNE DI BOLLENGO

FASE PROGETTUALE:

PROGETTO DEFINITIVO - ESECUTIVO

8	-	-	-	-	-	-
7	-	-	-	-	-	-
6	-	-	-	-	-	-
5	-	-	-	-	-	-
4	-	-	-	-	-	-
3	-	-	-	-	-	-
2	-	-	-	-	-	-
1	Agosto 2020	PROGETTO DEFINITIVO - ESECUTIVO			R.V.	G.N. G.N.
REVISIONE	DATA	DESCRIZIONE			REDATTO	VERIFICATO RIESAMINATO

TITOLO:

PLANIMETRIADI PROGETTO  
INTERVENTO E - AREA A

ARCHIVIO:

4848

FILE N°:

\_TAV.06.2\_PLAN.PROGETTO.INT\_E

DATA:

Loranzè, Agosto 2020

TAVOLA N°

6.2.1

SCALA:

1:100

HYDROGEOS

STUDIO TECNICO ASSOCIATO

Studio Tecnico Associato  
ing. GABRIELE  
ing. NOASCONO  
ing. ODETTO  
geol. CAMBULI  
ing. VIGNONO  
ing. ZAPPALÀ  
P.IVA 08462870018  
  
Sede legale  
Via Giosuè Gianavello, n. 2  
10060 Loranzè (TO)  
TEL. 0121/93.36.93  
FAX 0121/95.03.78  
  
Sede operativa  
Strada Provinciale 222, n. 31  
10010 Loranzè (TO)  
TEL. 0125/19.70.499  
FAX 0125/56.40.14  
e-mail: info.hydrogeos@ilquadrifoglio.to.it

PROGETTISTA:

Dott. Ing. Gianluca NOASCONO  
N° 8292 Y ALBO INGEGNERI  
PROVINCIA DI TORINO

TIMBRO:

Dott. Ing.  
GIANLUCA  
NOASCONO  
N° 8292 Y

INGEGNERI DELLA PROVINCIA DI TORINO

ALTRA FIGURA:

TIMBRO:

ALTRA FIGURA:

TIMBRO: